# 1F

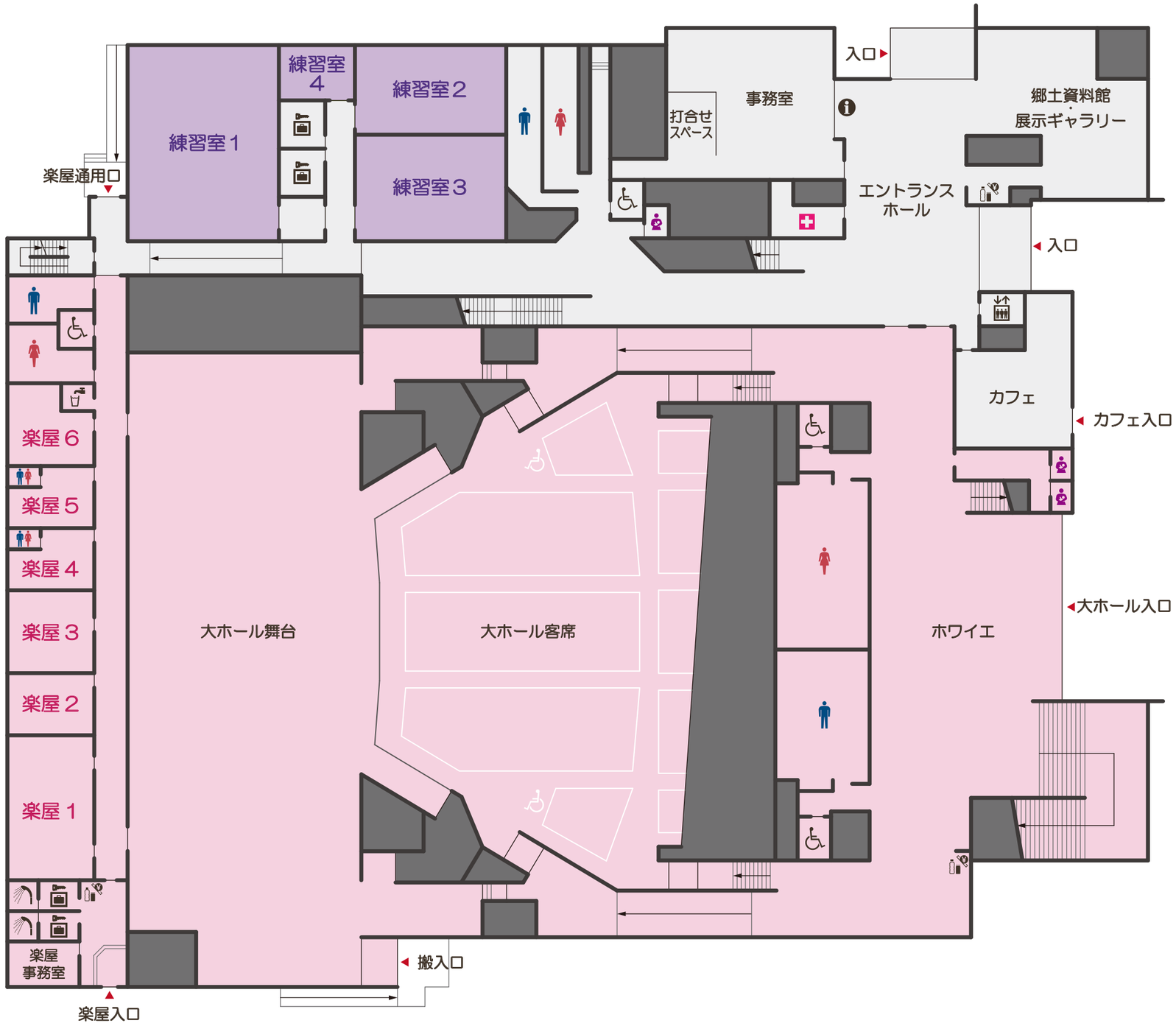


＜表示案内＞

- ：総合受付
- ：医務室
- ：男子トイレ
- ：女子トイレ
- ：多機能トイレ
- ：授乳室
- ：給湯室
- ：自動販売機
- ：シャワー室
- ：ロッカー室
- ：エレベーター

# 2F

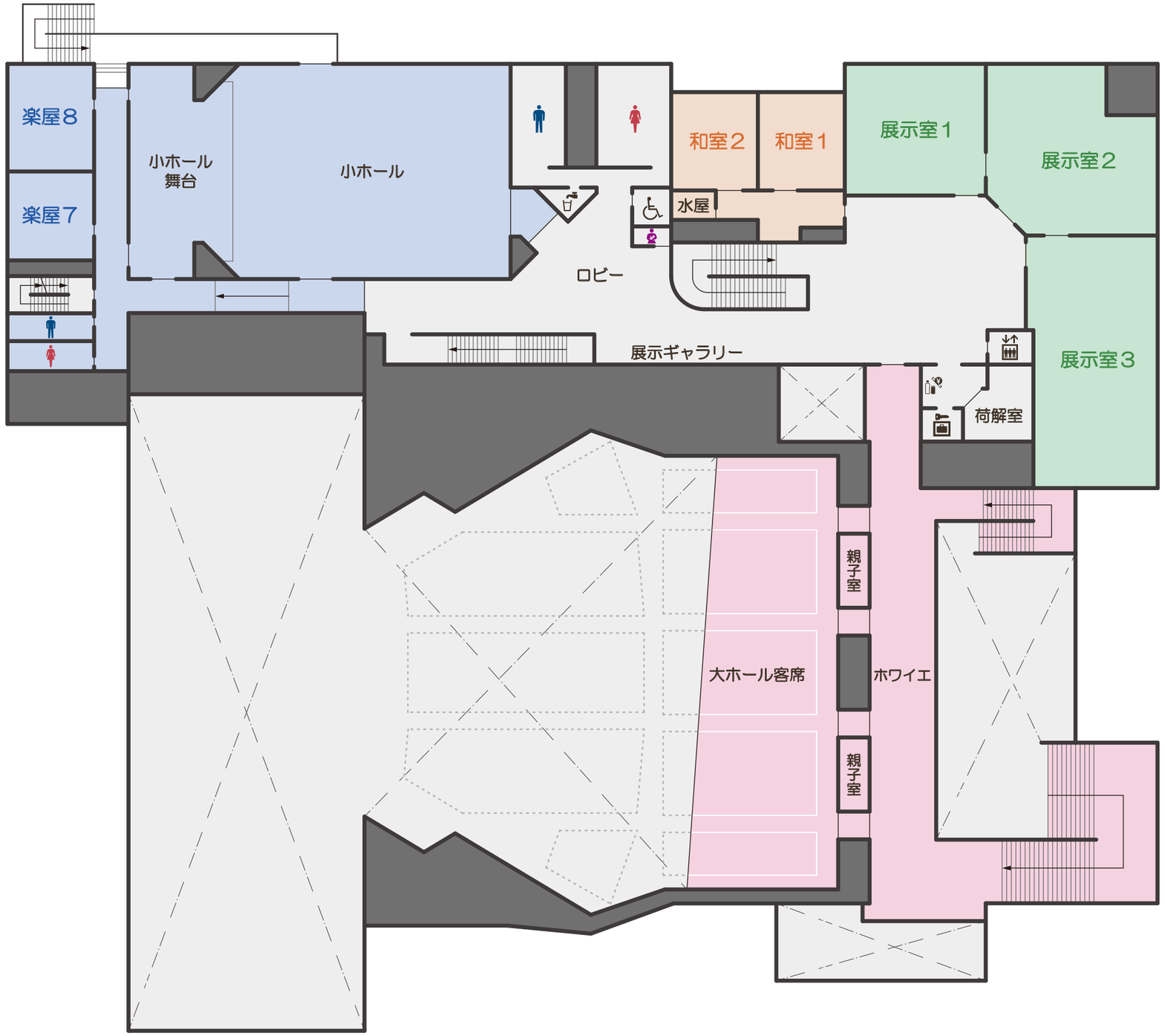


＜表示案内＞

- ：男子トイレ
- ：女子トイレ
- ：多機能トイレ
- ：授乳室
- ：給湯室
- ：自動販売機
- ：ロッカー室
- ：エレベーター